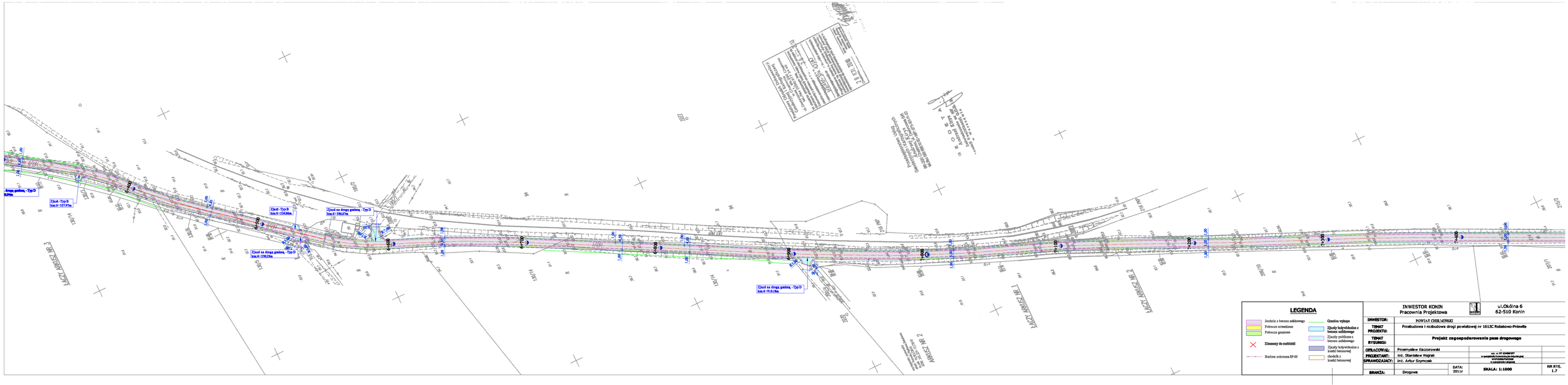

2)szt -Typ D
km:6+132,93m
2)szt -Typ D
km:6+324,88m
2)szt -Typ D
km:6+336,23m
2)szt ze ściągiem -Typ D
km:6+586,67m
2)szt ze ściągiem -Typ D
km:6+913,8m
6+100
6+200
6+300
6+400
6+500
6+600
6+700
6+800
6+900
7+000
7+100
7+200
7+300
7+400
LASZCZ ABECKI NR 1
LASZCZ ABECKI NR 2
LEGENDA
Jezdnia z betonu asfaltowego
Pobocza utwardzone
Pobocza gruntowe
Elementy do rozbiórki
Bariera ochronna SP-05
Ciemiona wykopu
Zjazdy indywidualne z betonu asfaltowego
Zjazdy publiczne z betonu asfaltowego
Zjazdy indywidualne z kostki betonowej
chodnik z kostki betonowej
INWESTOR KONIN
Pracownia Projektowa
ul.Okólna 6
62-510 Konin
INWESTOR:
POWIAT CHEŁMIŃSKI
TEMAT PROJEKTU:
Przebudowa i rozbudowa drogi powiatowej nr 1613C Robakowo-Pniewite
TEMAT RYSUNKU:
Projekt zagospodarowania pasa drogowego
OPRACOWAŁ:
Przemysław Kaczorowski
PROJEKTANT:
inż. Stanisław Wajrak
SPRAWDZAJĄCY:
inż. Artur Szymczak
BRANŻA:
Drogowa
DATA:
2011r
SKALA: 1:1000
NR RYS.
1.7